

WE HOSTEL

PROYECTO EDUCATIVO
2019

ALBERGUE JUVENIL



ÍNDICE

<i>Denominación y descripción de la instalación</i>	3
<i>Sobre nosotros</i>	4
- Ficha técnica:.....	4
- HISTORIA	5
- IDENTIDAD.....	5
- SOSTENIBILIDAD	6
<i>Objetivos educativos</i>	8
OBJETIVOS GENERALES.....	8
OBJETIVOS ESPECÍFICOS	8
<i>Actividades</i>	10
Cuevas de Hams.....	10
Cuevas del Drach	10
Vuelta a la isla.....	10
Formentor + mercado.....	10
Valldemossa.....	10
Valldemossa + Puerto de Sóller	11
Mercado de Inca	11
Son Amar	11
Excursió a Es Carbó.....	11
Banyalbufar.....	12
Calavarques	12
Cala Deià.....	12
Conocer la identidad de las habitaciones.....	12
Faro de Formentor.....	13
Pagesa.....	13

Fonts Ufanès	13
Toro	14
Castell de Bellver	14
Valldemossa.....	14
Siurell.....	15
Cartuja	15
Formentor.....	15
Catedral	15
Sa Foradada	16
Torrent de Pareis	16
Es trenc	16
Llaüt	16
<i>Públic destinatari.....</i>	<i>17</i>
<i>Organigrama</i>	<i>18</i>
<i>Anexo.....</i>	<i>19</i>

DENOMINACIÓN Y DESCRIPCIÓN DE LA INSTALACIÓN

Bienvenidos al nuevo We Hostel de Palma, localizado en pleno corazón de la ciudad. El - Hostel se encuentra situado en la plaza Gomila, entre el Paseo Marítimo, el castillo de Bellver y el centro de Palma.

El We Hostel no es sólo un sitio donde pasar la noche, si no también un lugar donde conocer gente nueva y juntarse con la gente local.

Para nosotros es importante enseñar a nuestros huéspedes una idea de quiénes somos, nuestra filosofía, nuestra manera de trabajar y como ha surgido. Este proyecto educativo es un buen comienzo para poder transmitir a los huéspedes todo lo que es para nosotros el We Hostel.

We Hostel tiene diferentes habitaciones para elegir: 6 habitaciones compartidas de 8 personas, 5 habitaciones compartidas de 4 personas y 2 habitaciones dobles. Todas las habitaciones están equipadas con Wifi, aire acondicionado y espacio donde guardar tus pertenencias.

Las camas de las habitaciones compartidas están especialmente diseñadas para tener una máxima privacidad.

Además, nuestro excepcional personal te estará esperando con los brazos abiertos para recibirte y hacer de tu estancia una experiencia maravillosa.

Te animamos a explorar las calles de la ciudad, sumergirte en la cultura de la isla y disfrutar de nuestras actividades y excursiones.



SOBRE NOSOTROS

- FICHA TÉCNICA:

- Habitaciones: 14

Planta baja:

- Pagesa: 4 pax
- Toro: 8 pax
- Faro: 8 pax
- Fonts Ufanes: 8 pax
- Torrent: lavandería

Primera planta:

- Bellver: 8 pax
- Cartuja: 4 pax
- Foradada: 4 pax
- Valldemossa: 8 pax
- Formentor: 4 pax
- Es Trenc: 2 pax
- Siurell: 8 pax
- Catedral: 4 pax
- Llaüt: 2 pax

- Servicios:

- Wifi gratis
- Restaurante
- Bar
- Terraza/solárium
- Cocina equipada compartida
- Lavandería
- Taquillas
- Recepción 24h
- Zona común
- Aire acondicionado
- Excursiones

- HISTORIA

La idea del We Hostel empezó en 2017 con cuatro hermanos viajeros. Ellos, ansiosos de aventuras, les encantaba conocer mundo y hospedarse en albergues y hostels. A través de esta afición decidieron abrir un Hostel en Mallorca, para así poder ofrecer esta experiencia que tanto les gustaba en su isla.

Ninguno de los cuatro hermanos tenía experiencia previa en el sector del turismo, ya que venían de una empresa de reciclados. Aún así decidieron lanzarse en este proyecto, así nació We Hostel en la plaza Gomila, en pleno centro de la ciudad. Los cuatro remodelaron un edificio entero de la plaza respetando la estructura e construyeron un Hostel a su medida, que respondiera a todas las necesidades de los viajeros y fuera lo más acogedor posible.

Gracias a sus experiencias en diferentes partes del mundo, tuvieron claro des del primer momento las cosas que querían, y las que no, en su Hostel.

Así el Hostel abrió sus puertas en enero del 2018 y desde entonces se han hospedado jóvenes de todas partes del mundo.

- IDENTIDAD

En We Hostel intentamos que nuestros huéspedes tengan una idea de cual es nuestra filosofía, nuestra manera de trabajar y sobretodo, como ha llegado el We Hostel y todo lo que le rodea hasta lo que es ahora.

Este proyecto educativo es una buena manera para hacer conocer lo que pensamos y deseamos.

Nuestra premisa es simple: dar la bienvenida a nuestra ciudad de la mejor manera posible y como nos gustaría que nos recibiesen a nosotros. Intentamos que nuestros huéspedes no se sientan extraños en otra ciudad, sino que se sientan como en casa e integrados, por eso les ofrecemos un lugar donde sentirse seguros y donde conocer gente nueva.

Todos nosotros somos unos fanáticos de la isla, con espíritu urbano, pero también aventurero, que intentamos transmitir a los viajeros durante su estancia con nosotros.



Es evidente que una de las cosas más importantes para todos los trabajadores del We Hostel es que te lo pases en grande y conozcas gente nueva, ya que el Hostel es un lugar social. Desde el We Hostel nos esforzamos por crear un ambiente inclusivo, dando la bienvenida a jóvenes de todas las partes del mundo.

Para nosotros el barrio y los alrededores del Hostel son fundamentales en la experiencia que queremos ofrecer. El Hostel está conectado con el centro de Palma de muchas maneras y uno de nuestros objetivos principales es que nuestros huéspedes se sientan parte de Palma durante su estancia.

Siempre animamos a nuestros huéspedes a usar las facilidades que les ofrece el barrio, tales como supermercados, transporte público, actividades culturales...

Nuestra decoración y nuestros espacios también reflejan lo involucrados que estamos con todos los rincones de nuestra isla. En We Hostel todas las habitaciones tienen su propia identidad. No tienen número, sino que se identifican a través de un nombre y estos son sitios característicos de la isla. Cada habitación tendrá una pequeña explicación de lo que significa el nombre y ofreceremos una excursión o actividad para conocerla a fondo.

- SOSTENIBILIDAD

La sostenibilidad supone una palabra muy importante para los socios creadores del We Hostel. Desde We Hostel nos gustaría adoptar un enfoque ético en todos los aspectos de nuestro negocio, tener consciencia e intentar disminuir nuestro impacto en el entorno.

Todos los socios creadores de We Hostel venimos del mundo empresarial del reciclaje, ya que tenemos dos empresas diferentes que se dedican a la recogida y reciclaje de plástico. A través de We Hostel también buscamos concienciar a los huéspedes a cuidar el medio ambiente y a reciclar

Desde el Hostel intentamos que nuestro impacto turístico en el barrio y en toda la isla sea positivo y sostenible. Sabemos que el número de turistas en la isla ha incrementado mucho estos últimos años y por eso intentamos que nuestros huéspedes sean



conscientes de la importancia que tiene que todos, viajeros y locales, cuidemos la isla para así conservar sus preciosidades.

Defendemos un turismo equilibrado ofreciendo experiencias culturales que no sean perjudiciales para la isla.

También trabajamos para integrar el Hostel en el barrio a través de trabajadores y residentes ofreciendo.

OBJETIVOS EDUCATIVOS

OBJETIVOS GENERALES

1. Promover y proporcionar a los jóvenes viajeros una cultura de sensibilización del turismo sostenible y de calidad.
2. Dar a los jóvenes las herramientas necesarias para que conozcan la isla como un autentico local.
3. Intentar promover la desestacionalización del turismo en Mallorca ofreciendo actividades diferentes.
4. Garantizar que el Hostel sea inclusivo, seguro, resiliente y sostenible.
5. Proteger, restablecer y promover el barrio y los alrededores del Hostel.

OBJETIVOS ESPECÍFICOS

1. Promover y proporcionar a los jóvenes viajeros una cultura de sensibilización del turismo sostenible y de calidad.
 - a. Impulsar un calendario de actividades atractivas centradas en la concienciación de los jóvenes a respetar y cuidar la isla.
 - b. Crear actividades culturales que se alejen de las actividades turísticas básicas.
 - c. Impulsar y promover una metodología participativa a través de las actividades y talleres.
 - d. Asegurarse que todas las actividades ofrecidas sean respetuosas con el medio ambiente y el turismo sostenible.
2. Intentar promover la desestacionalización del turismo en Mallorca ofreciendo actividades diferentes.
 - a. Fomentar actividades diferentes y culturales alejadas de las zonas turísticas.
 - b. Informar y concienciar a los huéspedes de la necesidad y la importancia de la descentralización del turismo de la isla.
 - c. Dar a conocer a los huéspedes zonas diferentes de la isla.

3. Garantizar que el Hostel sea inclusivo, seguro, resiliente y sostenible.
 - a. Fomentar un ambiente que promueva las relaciones sociales entre los huéspedes del Hostel a través de actividades conjuntas.
 - b. Favorecer la inclusión de todos los jóvenes sin discriminar a nadie según su origen y religión.
 - c. Garantizar la accesibilidad y transparencia del proyecto.
 - d. Promover y respetar el medio ambiente en todos los lugares del Hostel con propuestas como el reciclaje selectivo o la reutilización del agua.
 - e. Asegurarse que todas las actividades programadas respetan el medio ambiente terrestre y acuático de la isla.

4. Proteger, restablecer y promover el barrio y los alrededores del Hostel.
 - a. Promover actividades y talleres positivos entre los huéspedes y habitantes del barrio y mejorar cuantitativa y cualitativamente la relación entre ambos.
 - b. Contribuir y apoyar la economía local del barrio recomendado diferentes establecimientos o haciendo convenio con los negocios vecinos.
 - c. Mejorar la imagen el barrio a través de nuestras actividades locales.
 - d. Asegurarse que los huéspedes conozcan el entorno físico y social del Hostel.

ACTIVIDADES

ACTIVIDAD	TEMPORALIZACIÓN	DURACIÓN
CUEVAS DE HAMS	Todo el año	Medio día
DESCRIPCIÓN	OBJETIVOS	
Excursión a las cuevas de Hams situadas en Portocristo. También visitaremos una exposición y una demostración de como hacer perlas artesanales.	<ul style="list-style-type: none"> - Dar a conocer esta parte de la isla. - Introducir a los jóvenes esta actividad cultural. - Promover la participación de las actividades y talleres. 	

ACTIVIDAD	TEMPORALIZACIÓN	DURACIÓN
CUEVAS DEL DRACH	Todo el año	Medio día
DESCRIPCIÓN	OBJETIVOS	
Visita a las cuevas del Drach en Portocristo y concierto en directo en uno de sus lagos más famosos.	<ul style="list-style-type: none"> - Dar a conocer esta parte de la isla. - Introducir a los jóvenes esta actividad cultural. - Promover la participación de las actividades y talleres. 	

ACTIVIDAD	TEMPORALIZACIÓN	DURACIÓN
VUELTA A LA ISLA	Temporada alta	Día entero
DESCRIPCIÓN	OBJETIVOS	
Vuelta a la isla con tren+ tranvía+ barca. La excursión va con autocar hasta La Calobra y visita el Torrent de Pareis navegando (si el tiempo lo permite) hasta el puerto de Sóller. Allí pasearemos con tranvía hasta Sóller.	<ul style="list-style-type: none"> - Dar a conocer diferentes zonas de la isla. - Introducir a los jóvenes esta actividad cultural. - Fomentar un turismo ecológico y sostenible - Promover la participación de las actividades y talleres. 	

ACTIVIDAD	TEMPORALIZACIÓN	DURACIÓN
FORMENTOR + MERCADO	Temporada alta	Día entero
DESCRIPCIÓN	OBJETIVOS	
Navegar en barca (si el tiempo lo permite) des del Puerto de Pollença a la Playa de Formentor. Los miércoles visita al mercado de Sineu y los domingos al de Alcúdia	<ul style="list-style-type: none"> - Dar a conocer esta parte de la isla. - Introducir a los jóvenes esta actividad cultural. - Promover la participación de las actividades y talleres. - Contribuir y apoyar la economía local. 	

ACTIVIDAD	TEMPORALIZACIÓN	DURACIÓN
VALLDEMOSSA	Todo el año	Medio día
DESCRIPCIÓN	OBJETIVOS	

<p>Visitar el pueblo de Valldemossa y la Cartuja. Conocer todos los rincones de este bonito pueblo anclado en la Serra de Tramuntana.</p>	<ul style="list-style-type: none"> - Dar a conocer esta parte de la isla. - Introducir a los jóvenes esta actividad cultural. - Promover la participación de las actividades y talleres. - Contribuir y apoyar la economía local.
---	---

ACTIVIDAD	TEMPORALIZACIÓN	DURACIÓN
VALLDEMOSSA + PUERTO DE SÓLLER	Todo el año	Medio día
DESCRIPCIÓN		OBJETIVOS
<p>Descubrir el pueblo de Valldemossa y también el Puerto de Sóller adentrándonos en el corazón de la Sierra de Tramuntana.</p>		<ul style="list-style-type: none"> - Dar a conocer esta parte de la isla. - Introducir a los jóvenes esta actividad cultural. - Promover la participación de las actividades y talleres. - Contribuir y apoyar la economía local.

ACTIVIDAD	TEMPORALIZACIÓN	DURACIÓN
MERCADO DE INCA	Todo el año	Medio día
DESCRIPCIÓN		OBJETIVOS
<p>Conocer el mercado de Inca, uno de los más grandes de la isla, centro de la industria de Cuero de Mallorca. Así como también el pueblo, corazón de la isla de Mallorca y segunda ciudad.</p>		<ul style="list-style-type: none"> - Dar a conocer esta parte de la isla. - Introducir a los jóvenes esta actividad cultural. - Promover la participación de las actividades y talleres. - Contribuir y apoyar la economía local.

ACTIVIDAD	TEMPORALIZACIÓN	DURACIÓN
SON AMAR	Todo el año	Medio día
DESCRIPCIÓN		OBJETIVOS
<p>Entrada a la cena-espectáculo "<i>Hot nights cool Moves</i>" uno de los shows más emocionantes. Son Amar es uno de los restaurantes con show más famosos de Mallorca y dónde se pueden encontrar gran variedad de espectáculos.</p>		<ul style="list-style-type: none"> - Dar a conocer esta parte de la isla. - Introducir a los jóvenes esta actividad cultural. - Promover la participación de las actividades y talleres. - Contribuir y apoyar la economía local.

ACTIVIDAD	TEMPORALIZACIÓN	DURACIÓN
EXCURSIÓ A ES CARBÓ	Temporada alta	Día entero
DESCRIPCIÓN		OBJETIVOS

Senderismo des de la colonia de Sant Jordi hasta la increíble playa de Es Carbó (1h 30 min aprox). Es Carbó es una de las playas vírgenes más bonitas y largas de Mallorca. Donde se puede nadar en sus aguas cristalinas y tomar el sol en la arena blanca.	<ul style="list-style-type: none"> - Dar a conocer esta parte de la isla. - Introducir a los jóvenes esta actividad cultural. - Promover la participación de las actividades y talleres. - Contribuir y apoyar la economía local.
--	---

ACTIVIDAD	TEMPORALIZACIÓN	DURACIÓN
BANYALBUFAR	Temporada alta	Día entero
DESCRIPCIÓN	OBJETIVOS	
Excursión a través del Camí d'es Correu el cual conecta Esporles con Banyalbufar. Trayecto de 2h 30 min aprox. Este camino de raíces medievales datado de 1401 era la única manera de conectar Esporles con Banyalbufar. Está incluido en la Ruta de Piedra en Seco.	<ul style="list-style-type: none"> - Introducir a los jóvenes esta actividad cultural. - Dar a conocer esta parte de la isla. - Promover la participación de las actividades y talleres. - Contribuir y apoyar la economía local. 	

ACTIVIDAD	TEMPORALIZACIÓN	DURACIÓN
CALAVARQUES	Temporada alta	Día entero
DESCRIPCIÓN	OBJETIVOS	
Excursión a la magnífica playa de Cala Varques a través de un sendero en medio de un pinar. Trayecto caminando: 1h 30 min aprox. Cala Varques es una cala virgen preciosa situada a medio camino entre las urbanizaciones de Cales de Mallorca y Cala Romántica, Manacor.	<ul style="list-style-type: none"> - Dar a conocer esta parte de la isla. - Introducir a los jóvenes esta actividad cultural. - Promover la participación de las actividades y talleres. - Contribuir y apoyar la economía local. 	

ACTIVIDAD	TEMPORALIZACIÓN	DURACIÓN
CALA DEIÀ	Temporada alta	Día entero
DESCRIPCIÓN	OBJETIVOS	
Para llegar hasta la playa recorreremos el camino de los pintores que transcurre todo el tiempo junto al mar. Nos llevará a un pequeño puerto precioso y que se puede visitar en cualquier época del año. Ideal para hacer con niños por su facilidad y su corta duración. Trayecto caminando: 1h 30 min aprox.	<ul style="list-style-type: none"> - Dar a conocer esta parte de la isla. - Introducir a los jóvenes esta actividad cultural. - Promover la participación de las actividades y talleres. - Contribuir y apoyar la economía local. 	

ACTIVIDAD	TEMPORALIZACIÓN	DURACIÓN
CONOCER LA IDENTIDAD DE LAS HABITACIONES.	Todo el año	-
DESCRIPCIÓN	OBJETIVOS	

<p>Conocer el nombre de cada habitación del Hostel y todo lo que representa.</p> <p>En cada habitación colgar un cartel informativo con un poco de historia (ver anexo) y explicación sobre cada lugar/costumbre del nombre de la habitación. También programar una actividad relacionada con cada una de las habitaciones.</p>	<ul style="list-style-type: none"> - Crear actividades culturales que se alejen de las actividades turísticas básicas. - Favorecer la inclusión de todos los jóvenes sin discriminar a nadie según su origen y religión. - Asegurarse que los huéspedes conozcan el entorno físico y social del Hostel. - Introducir a los jóvenes esta actividad cultural. - Promover la participación de las actividades y talleres.
---	---

ACTIVIDAD	TEMPORALIZACIÓN	DURACIÓN
FARO DE FORMENTOR	Todo el año	Día entero
RECURSOS	OBJETIVOS	
Colgar el cartel informativo de la habitación (ver anexo). Actividad: excursión al faro de Formentor.	<ul style="list-style-type: none"> - Dar a conocer esta parte de la isla. - Introducir a los jóvenes esta actividad cultural. - Promover la participación de las actividades y talleres. - Contribuir y apoyar la economía local. - Asegurarse que los huéspedes conozcan el entorno físico y social del Hostel. 	

ACTIVIDAD	TEMPORALIZACIÓN	DURACIÓN
PAGESA	Todo el año	Medio día
DESCRIPCIÓN	OBJETIVOS	
Colgar el cartel informativo de la habitación (ver anexo). Programar una salida para ir a ver ball de bot (baile tradicional de Mallorca) para que los jóvenes vean lo que representa esta vestimenta típica. Este baile solo se lleva a cabo durante algunas de las fiestas regionales, por ejemplo, Sant Sebastià.	<ul style="list-style-type: none"> - Dar a conocer esta parte de la isla. - Introducir a los jóvenes esta actividad cultural. - Promover la participación de las actividades y talleres. - Contribuir y apoyar la economía local. - Crear actividades culturales que se alejen de las actividades turísticas básicas. - Asegurarse que los huéspedes conozcan el entorno físico y social del Hostel. 	

ACTIVIDAD	TEMPORALIZACIÓN	DURACIÓN
FONTS UFANES	Solo cuando broten	Medio día
DESCRIPCIÓN	OBJETIVOS	

<p>Colgar el cartel informativo de la habitación (ver anexo).</p> <p>Programar una salida para ir a ver las Fonts Ufanes y deleitar a los jóvenes viajeros de este fenómeno natural tan único.</p>	<ul style="list-style-type: none"> - Dar a conocer esta parte de la isla. - Introducir a los jóvenes esta actividad cultural. - Promover la participación de las actividades y talleres. - Contribuir y apoyar la economía local. - Crear actividades culturales que se alejen de las actividades turísticas básicas. <p>Asegurarse que los huéspedes conozcan el entorno físico y social del Hostel.</p>
--	--

ACTIVIDAD	TEMPORALIZACIÓN	DURACIÓN
TORO	Todo el año	Medio día
DESCRIPCIÓN	OBJETIVOS	
<p>Colgar el cartel informativo de la habitación (ver anexo).</p> <p>Ir a ver una corrida de toros en la plaza de toros de Palma.</p>	<ul style="list-style-type: none"> - Introducir a los jóvenes esta actividad cultural. - Promover la participación de las actividades y talleres. - Contribuir y apoyar la economía local. - Crear actividades culturales que se alejen de las actividades turísticas básicas. - Asegurarse que los huéspedes conozcan el entorno físico y social del Hostel. 	

ACTIVIDAD	TEMPORALIZACIÓN	DURACIÓN
CASTELL DE BELLVER	Todo el año	Medio día
DESCRIPCIÓN	OBJETIVOS	
<p>Colgar el cartel informativo de la habitación (ver anexo).</p> <p>Ir andando a ver el Castell de Bellver y conocer así toda su historia y la del barrio. Pasear por sus jardines y bosques y admirar las vistas.</p>	<ul style="list-style-type: none"> - Introducir a los jóvenes esta actividad cultural. - Promover la participación de las actividades y talleres. - Contribuir y apoyar la economía local. - Crear actividades culturales que se alejen de las actividades turísticas básicas. - Asegurarse que los huéspedes conozcan el entorno físico y social del Hostel. - Dar a conocer esta parte de la isla. 	

ACTIVIDAD	TEMPORALIZACIÓN	DURACIÓN
VALLDEMOSSA	Todo el año	Medio día
DESCRIPCIÓN	OBJETIVOS	
<p>Colgar el cartel informativo de la habitación (ver anexo).</p> <p>Programar una visita a Valldemossa (Actividad numero 5 ya programada).</p>	<ul style="list-style-type: none"> - Introducir a los jóvenes esta actividad cultural. - Promover la participación de las actividades y talleres. - Contribuir y apoyar la economía local. - Asegurarse que los huéspedes conozcan el entorno físico y social del Hostel. - Dar a conocer esta parte de la isla. 	

ACTIVIDAD	TEMPORALIZACIÓN	DURACIÓN
SIURELL	Todo el año	Medio día
DESCRIPCIÓN	OBJETIVOS	
Colgar el cartel informativo de la habitación (ver anexo). Ir a visitar la fábrica de cerámica Terra Cuita, donde hacen todo tipo de cerámica tradicional, así como también siurells para que los jóvenes vean como se crean estas figuras tan tradicionales.	<ul style="list-style-type: none"> - Introducir a los jóvenes esta actividad cultural. - Promover la participación de las actividades y talleres. - Contribuir y apoyar la economía local. - Crear actividades culturales que se alejen de las actividades turísticas básicas. - Asegurarse que los huéspedes conozcan el entorno físico y social del Hostel. - Dar a conocer esta parte de la isla. 	

ACTIVIDAD	TEMPORALIZACIÓN	DURACIÓN
CARTUJA	Todo el año	Medio día
DESCRIPCIÓN	OBJETIVOS	
Colgar el cartel informativo de la habitación (ver anexo). Ir de excursión hasta Valldemossa, visitar la Cartuja, conocer su historia y el pueblo. Visita ya programada (ver actividad 5).	<ul style="list-style-type: none"> - Dar a conocer esta parte de la isla. - Introducir a los jóvenes esta actividad cultural. - Promover la participación de las actividades y talleres. - Contribuir y apoyar la economía local. - Asegurarse que los huéspedes conozcan el entorno físico y social del Hostel. 	

ACTIVIDAD	TEMPORALIZACIÓN	DURACIÓN
FORMENTOR	Todo el año	Medio día
DESCRIPCIÓN	OBJETIVOS	
Colgar el cartel informativo de la habitación (ver anexo). Ir de excursión a Formentor. Actividad ya programada (ver actividad 4).	<ul style="list-style-type: none"> - Dar a conocer esta parte de la isla. - Introducir a los jóvenes esta actividad cultural. - Promover la participación de las actividades y talleres. - Contribuir y apoyar la economía local. - Asegurarse que los huéspedes conozcan el entorno físico y social del Hostel. 	

ACTIVIDAD	TEMPORALIZACIÓN	DURACIÓN
CATEDRAL	Todo el año	Medio día
DESCRIPCIÓN	OBJETIVOS	
Colgar el cartel informativo de la habitación (ver anexo). Ir dando un paseo hasta la catedral de la ciudad para deleitarse con las vistas. Conocer la catedral y su historia. Si el tiempo y el aforo lo permiten subir hasta los techos de esta.	<ul style="list-style-type: none"> - Dar a conocer esta parte de la isla. - Introducir a los jóvenes esta actividad cultural. - Promover la participación de las actividades y talleres. - Contribuir y apoyar la economía local. - Asegurarse que los huéspedes conozcan el entorno físico y social del Hostel. 	

ACTIVIDAD	TEMPORALIZACIÓN	DURACIÓN
SA FORADADA	Todo el año.	Día entero
DESCRIPCIÓN	OBJETIVOS	
Colgar el cartel informativo de la habitación (ver anexo). Ir de excursión hasta la Foradada pasando por el Caló de s'estaca. Tiempo aproximado de la excursión 6h.	<ul style="list-style-type: none"> - Dar a conocer esta parte de la isla. - Introducir a los jóvenes esta actividad cultural. - Promover la participación de las actividades y talleres. - Contribuir y apoyar la economía local. <p>Asegurarse que los huéspedes conozcan el entorno físico y social del Hostel.</p>	

ACTIVIDAD	TEMPORALIZACIÓN	DURACIÓN
TORRENT DE PAREIS	Todo el año	Día entero
DESCRIPCIÓN	OBJETIVOS	
Colgar el cartel informativo de la habitación (ver anexo). Hacer el descenso del Torrent de Pareis, reto más famoso del trekking en Mallorca. Durada aproximada del descenso 6h.	<ul style="list-style-type: none"> - Dar a conocer esta parte de la isla. - Introducir a los jóvenes esta actividad cultural. - Promover la participación de las actividades y talleres. - Contribuir y apoyar la economía local. - Asegurarse que los huéspedes conozcan el entorno físico y social del Hostel. 	

ACTIVIDAD	TEMPORALIZACIÓN	DURACIÓN
ES TRENC	Temporada alta	Día entero
DESCRIPCIÓN	OBJETIVOS	
Colgar el cartel informativo de la habitación (ver anexo). Visitar la playa d'es Trenc y disfrutar de sus aguas cristalinas. Hacer también una visita guiada a las Salines d'Es Trenc.	<ul style="list-style-type: none"> - Dar a conocer esta parte de la isla. - Introducir a los jóvenes esta actividad cultural. - Promover la participación de las actividades y talleres. - Contribuir y apoyar la economía local. - Asegurarse que los huéspedes conozcan el entorno físico y social del Hostel. 	

ACTIVIDAD	TEMPORALIZACIÓN	DURACIÓN
LLAÜT	Temporada alta	Día entero
DESCRIPCIÓN	OBJETIVOS	
Colgar el cartel informativo de la habitación (ver anexo). Navegar con una embarcación tan tradicional como es el llaüt por las aguas de Mallorca.	<ul style="list-style-type: none"> - Introducir a los jóvenes esta actividad cultural. - Promover la participación de las actividades y talleres. - Contribuir y apoyar la economía local. - Crear actividades culturales que se alejen de las actividades turísticas básicas. - Asegurarse que los huéspedes conozcan el entorno físico y social del Hostel. - Dar a conocer esta parte de la isla. 	

PÚBLICO DESTINATARIO

Según diferentes estudios realizados, el perfil común para los huéspedes del Hostel se compone por:

- Personas de ambos sexos entre 18 y 30 años.
- Estudiantes y jóvenes profesionales principalmente, que viajan de forma individual, en parejas o grupos de amigos.
- De carácter aventurero, activos, dinámicos, participativos y sociales.
- Personas con poder adquisitivo limitado que buscan un bajo costo.
- Con preferencia en alojamientos sencillos pero confortables e higiénicos. Hoteles pequeños y singulares y alojamientos alternativos.
- Turistas itinerantes; con un período vacacional largo pero que no permanecen más de cinco días en un lugar.
- Su principal objetivo es conocer la mayor cantidad de lugares y culturas; aprender, socializar y divertirse, participando activamente en la cultura y los eventos turísticos del destino.

ORGANIGRAMA

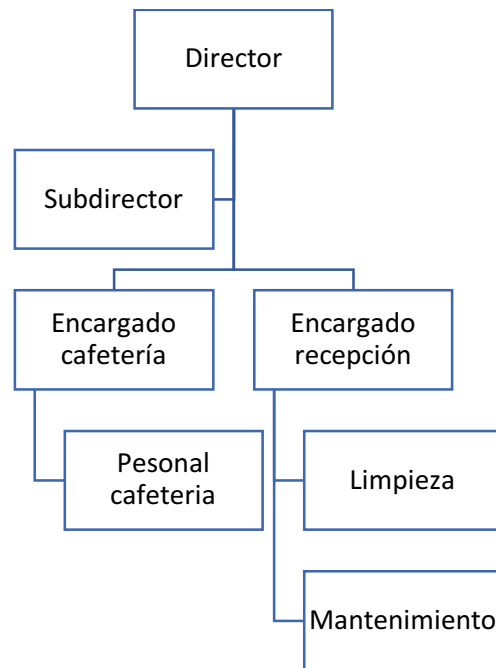

ANEXO